

MANUAL BOOK WIFI INTERNET BERBASIS MAPS DAN BARCODE



Wi-Fi Maps Babel

DISKOMINFO PROVINSI KEPULAUAN BANGKA BELITUNG

DAFTAR ISI

DAFTAR ISI.....	ERROR! BOOKMARK NOT DEFINED.
PETUNJUK PENGGUNAAN <i>WEBSITE</i> WI-FI MAPS BABEL	2
1. MASUK KE <i>WEBSITE</i> WI-FI MAPS BABEL	2
2. TAMPILAN ANTAR MUKA <i>WEBSITE</i> WI-FI MAPS BABEL (<i>LANDING PAGE</i>)	2
3. PENJELASAN FITUR PADA <i>LANDING PAGE WEBSITE</i> WI-FI MAPS BABEL.....	3
4. HALAMAN <i>LOGIN</i>	7
5. HALAMAN ANTAR MUKA DASHBOARD ADMIN	8
6. KATEGORI SPOT	9
7. QR CODE WI-FI.....	10
8. KELOLA <i>SPOT</i> / TITIK LOKASI.....	12

Petunjuk Penggunaan *Website* Wi-Fi Maps Babel

WiFi Maps Babel adalah web berbasis aplikasi yang menyediakan Informasi titik lokasi Wi-Fi layanan publik yang dapat diakses oleh masyarakat. *Website* ini dikembangkan oleh Dinas Komunikasi dan Informatika Provinsi Kepulauan Bangka Belitung dengan berbagai fitur seperti, Scan Qrcode Wi-Fi dan *Routing* Titik Wi-Fi

Berikut merupakan langkah-langkah untuk mengakses *website* Wi-Fi Maps Babel melalui laman *website* Wi-Fi Maps Babel dengan menggunakan browser pada komputer atau perangkat mobile lain yang dapat terhubung ke internet.

1. Masuk Ke *website* Wi-Fi Maps Babel

- Untuk mengakses *website* Wi-Fi Maps Babel silahkan Buka *browser* yang ada pada komputer anda.
- Ketikkan alamat url <https://wifimaps.babelprov.go.id/> pada *addressbox*.



Gambar 1. Alamat url pada *addressbox browser*.

2. Tampilan AntarMuka *website* Wi-Fi Maps Babel (*Landing Page*)

Tampilan awal ketika membuka *website* Wi-Fi Maps Babel dapat dilihat pada gambar dibawah ini.

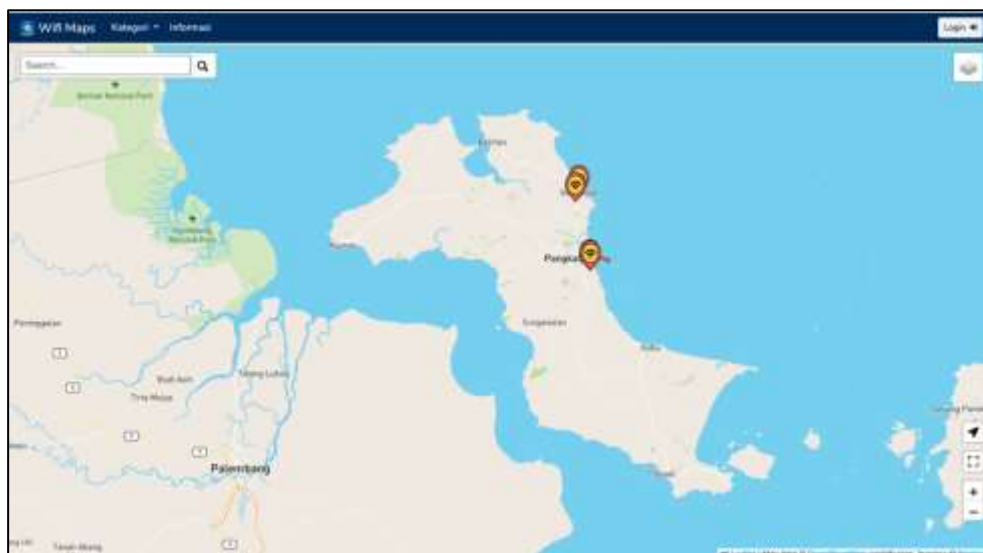

Gambar 2. Tampilan awal ketika membuka *website* Wi-Fi Maps Babel

3. Penjelasan fitur pada *Landing Page website Wi-Fi Maps Babel*

a. Menu Navigasi

Pada menu navigasi terdapat beberapa menu yaitu,

a.1. Menu Kategori, menu ini berfungsi untuk melakukan filter *spot* atau titik *maps* berdasarkan ketegori.

a.2. Menu Informasi, menu ini berisi tentang informasi *website Wi-Fi Maps Babel*.

a.3. Menu Login, menu ini digunakan untuk masuk ke halaman admin.

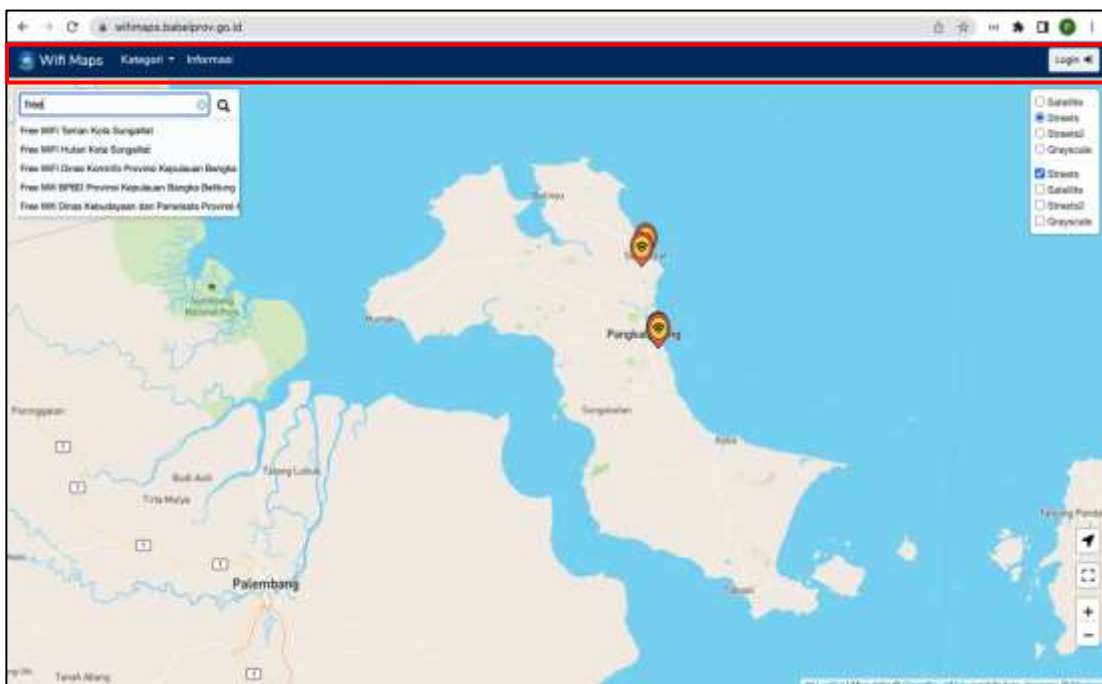

Gambar 3.a.1. Menu navigasi pada *landing page*

b. Kotak Pencarian Lokasi

Pada Kotak pencarian dapat memudahkan anda dalam menemukan detail lokasi / *spot*

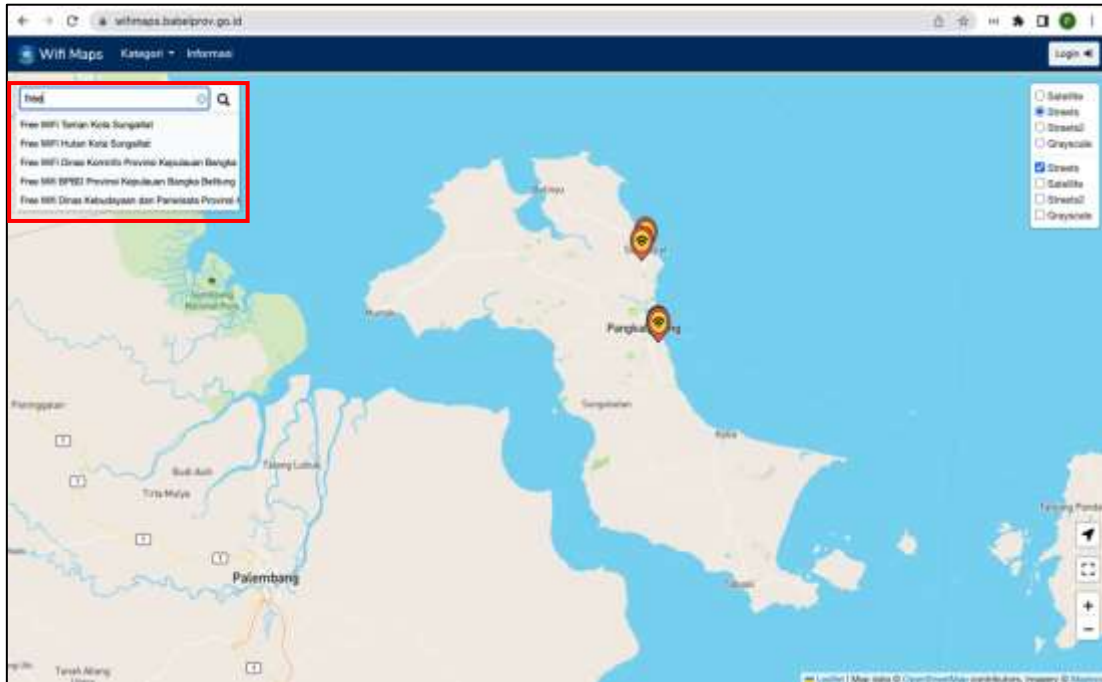

Gambar 3.b.1. Kotak pencarian lokasi pada *landing page*

c. Kotak Layer *Maps*

Jika ingin merubah jenis peta / layer bisa klik pada kotak layer *maps*, terdapat 4 layer yang disediakan yaitu, *Satellite*, *Street*, *Street2*, dan *Grayscale*.

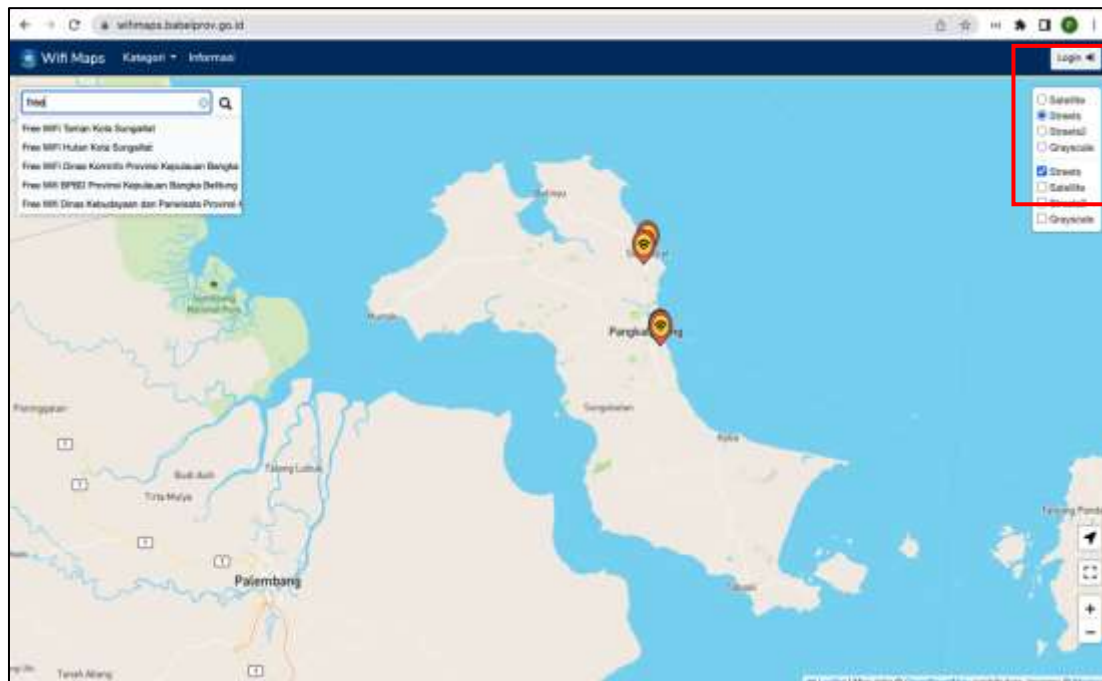

Gambar 3.c.1. Kotak Layer *Maps* pada *landing page*

d. Action Control Maps

Pada *action control maps* terdapat beberapa kontrol yaitu, GPS, *fullscreen maps* dan *Zoom in* atau *zoom out*.

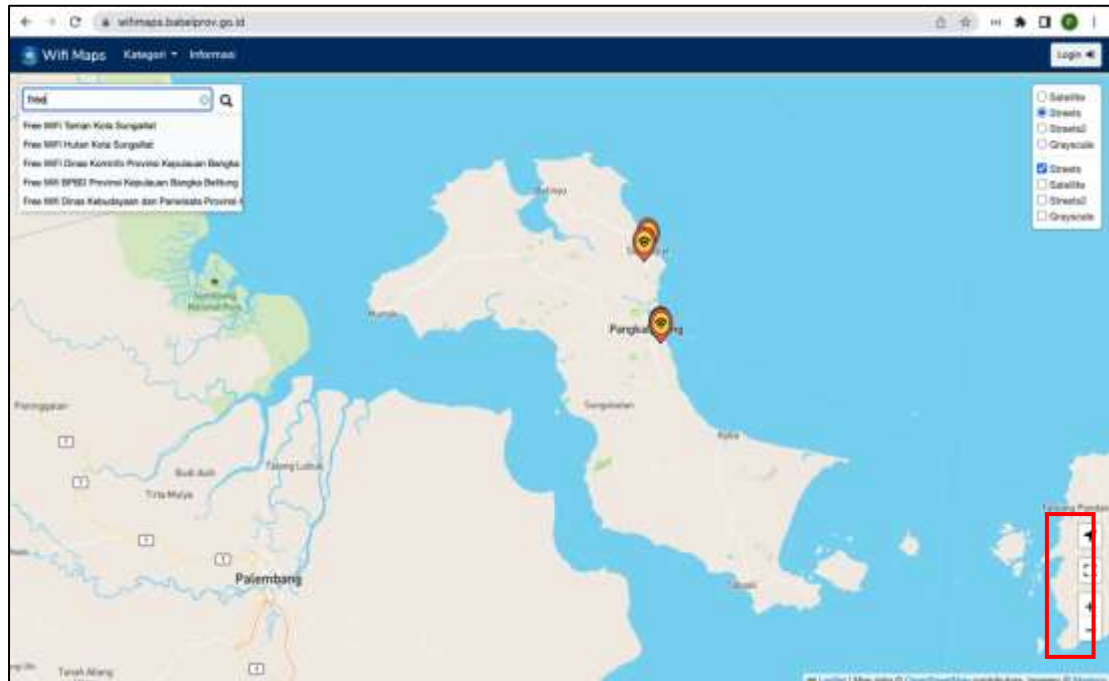

Gambar 3.d.1. Action control maps pada landing page

e. Detail Informasi Lokasi

Halaman detail lokasi atau *spot* dapat diakses dengan cara mengklik *icon marker* pada titik wi-fi yang ingin dilihat. Jika *icon marker* diklik maka akan muncul kotak modal berisi detail informasi tentang spot tersebut.

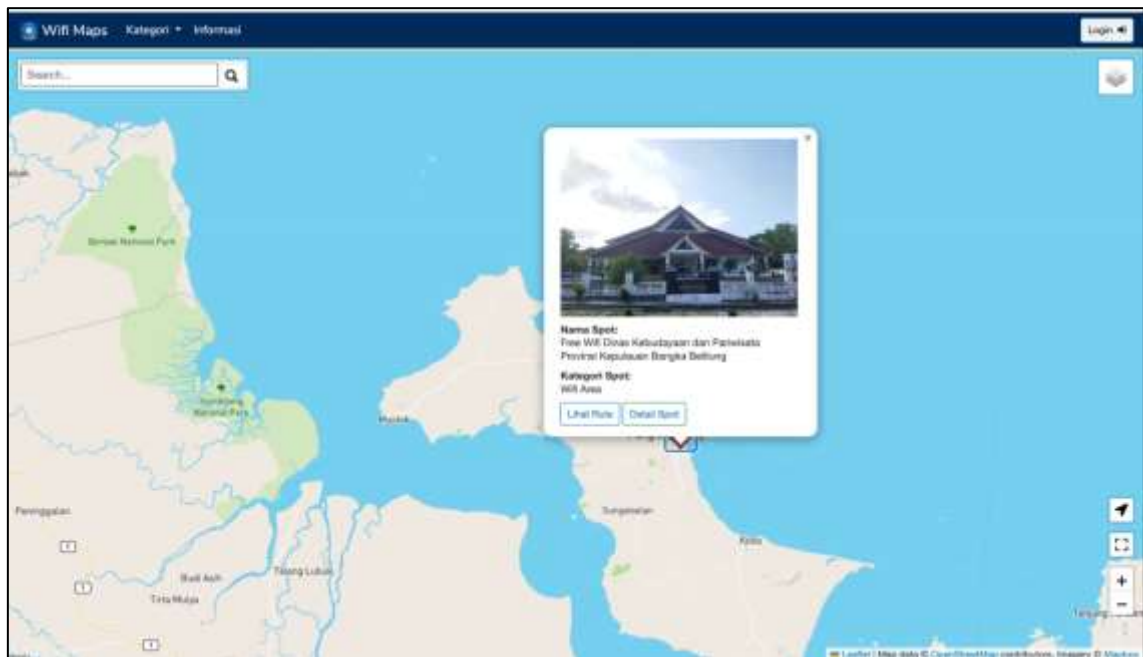

Gambar 3.e.1. Kotak modal detail informasi lokasi

Untuk informasi lengkap tentang lokasi dapat klik *button* detail lokasi pada kotak modal. Pada gambar 3.e.1. maka akan diarahkan ke halaman detail lengkap informasi *spot* seperti gambar berikut.

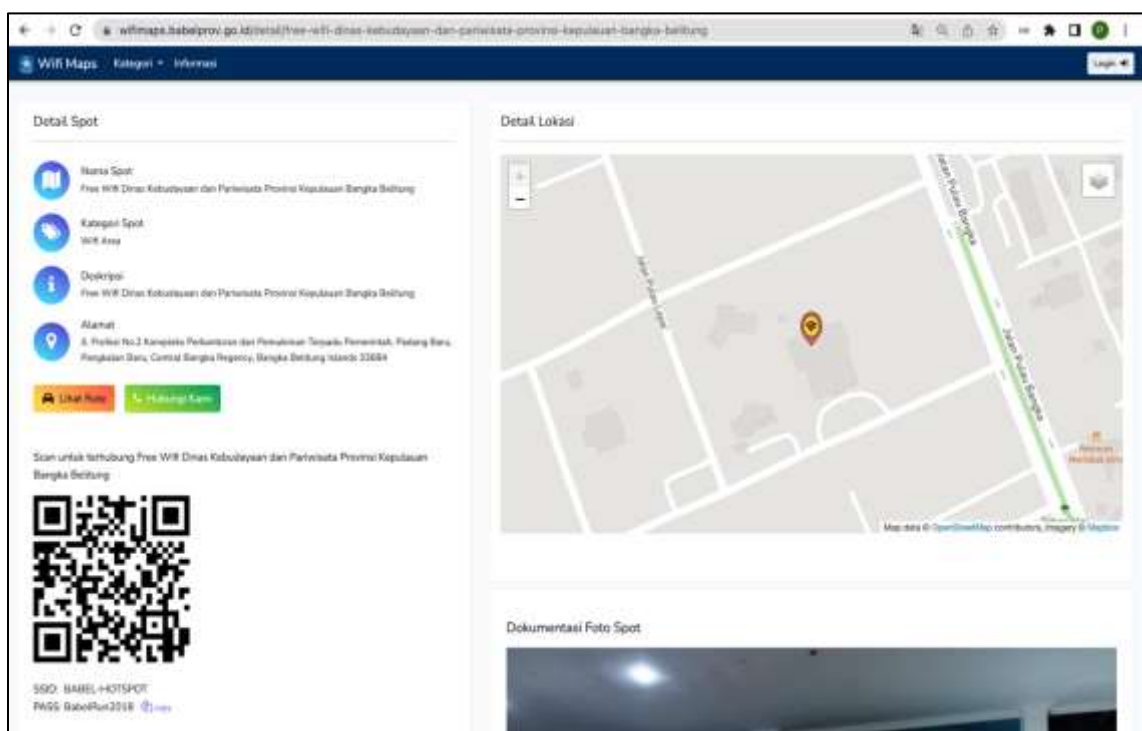

Gambar 3.e.2. Halaman *detail* informasi lengkap lokasi

f. *Routing* titik lokasi

Routing titik lokasi dapat diakses dengan mengklik button Lihat rute pada gambar 3.e.1 atau gambar 3.e.2. untuk menggukan fitur ini pastikan mengizinkan perangkat mengakses lokasi. *Routing* lokasi dapat memberikan rute yang akan dilalui ke titik / spot wifi yang dituju, dengan memberikan estimasi jarak serta durasi waktu untuk sampai ke titik lokasi tersebut.

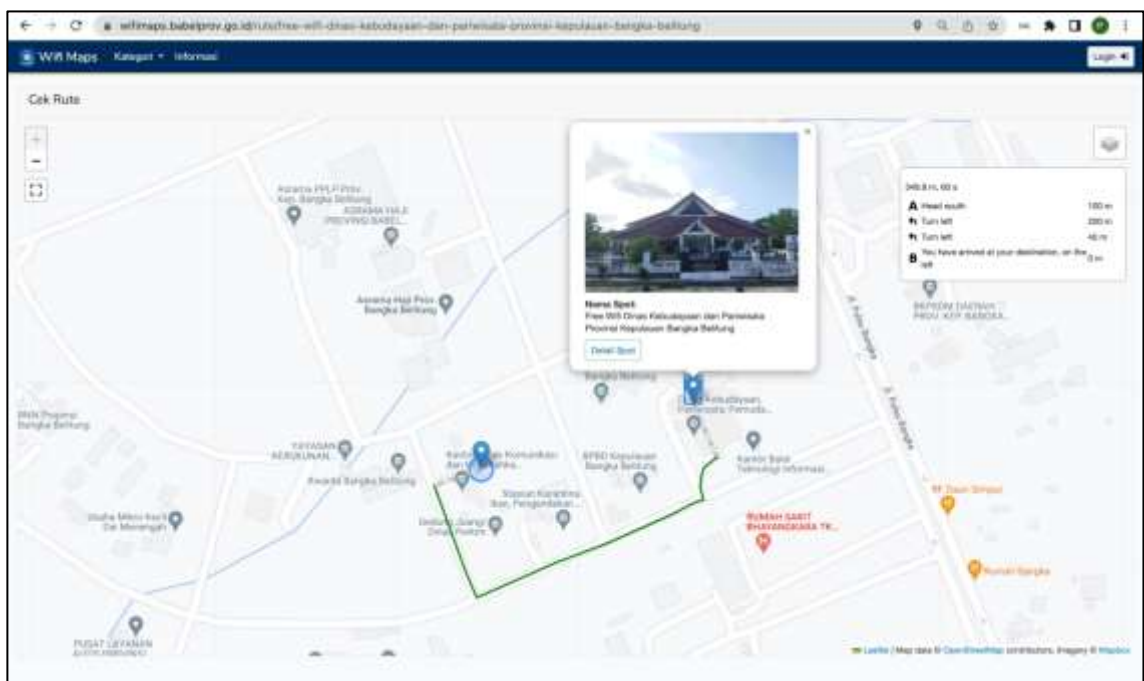

Gambar 3.f.1. Halaman informasi rute lokasi

4. Halaman *Login*

Halaman ini hanya dikhususkan untuk admin, halaman *login* untuk *authentication user* yang berhak untuk mengakses halaman *dashboard* admin. Pada halaman *dashboard* admin bisa menambahkan kategori spot, qrcode wi-fi dan menambahkan *spot*.

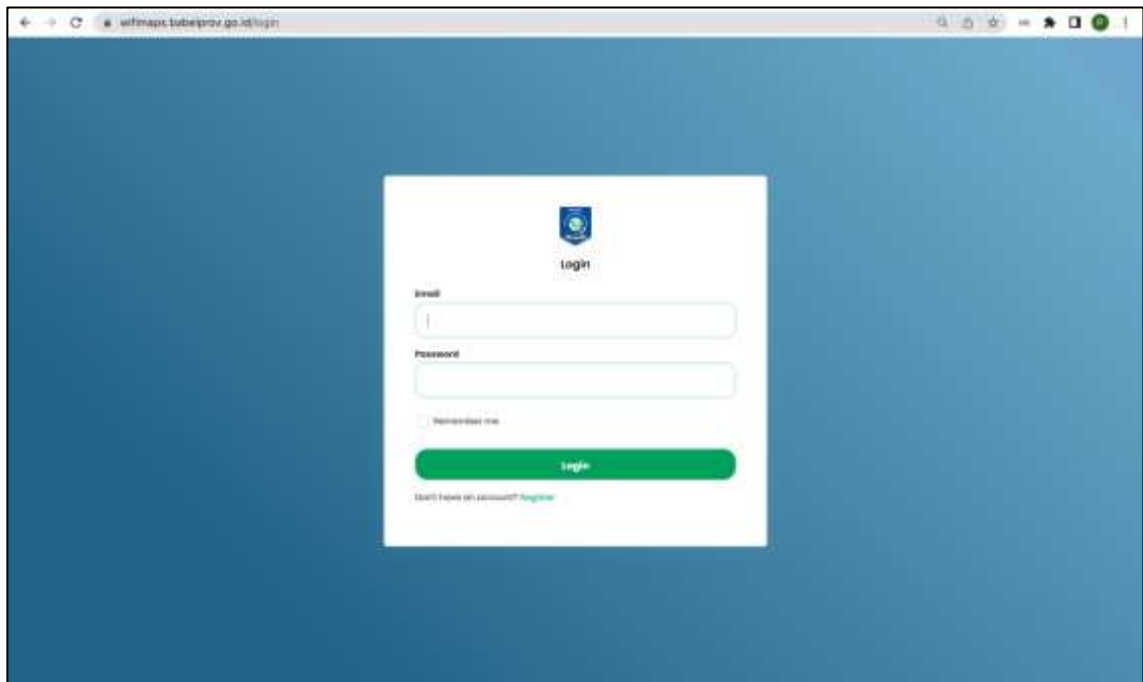

Gambar 4. Halaman *login*

5. Halaman Antar Muka Dashboard Admin

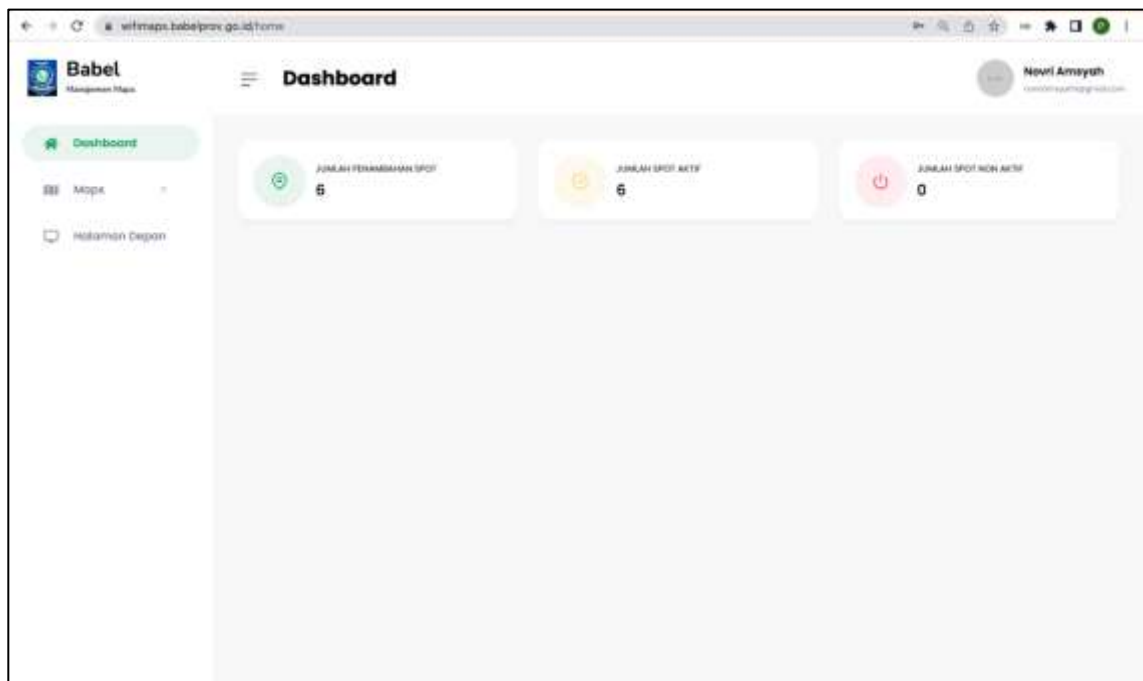

Gambar 5. Antar muka dashboard admin

Pada halaman *dashboard* terdapat informasi seperti, jumlah *spot* yang ditambahkan, jumlah *spot* aktif, dan jumlah *spot* yang tidak aktif.

6. Kategori Spot

a. Halaman *list* kategori *spot* menampilkan kategori yang sudah ditambahkan.

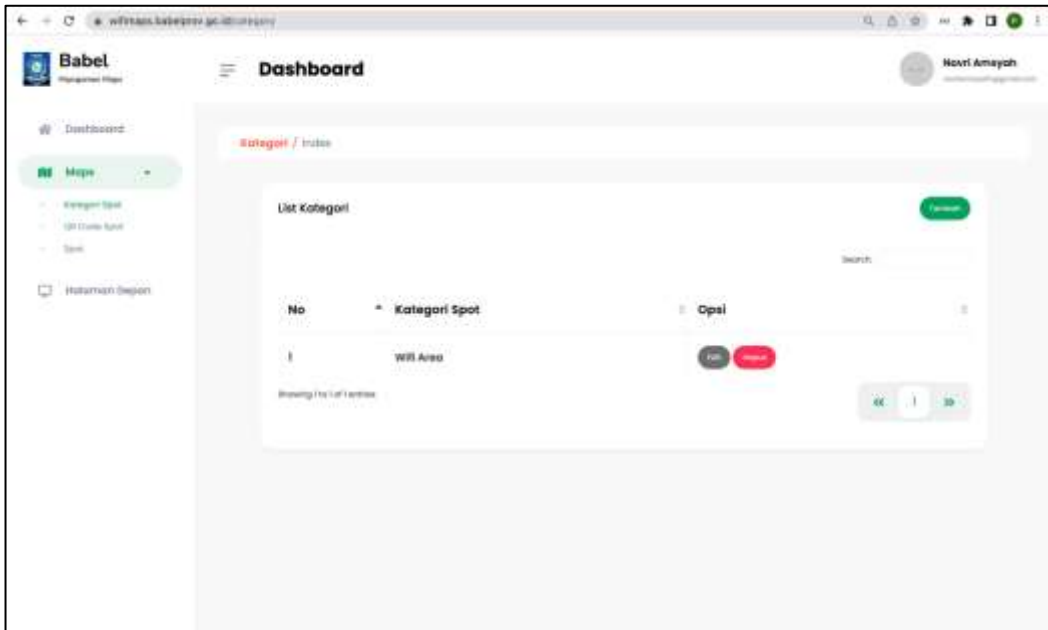

Gambar 6.a. Halaman *list* kategori dashboard admin

b. Halaman Tambah Kategori *Spot*

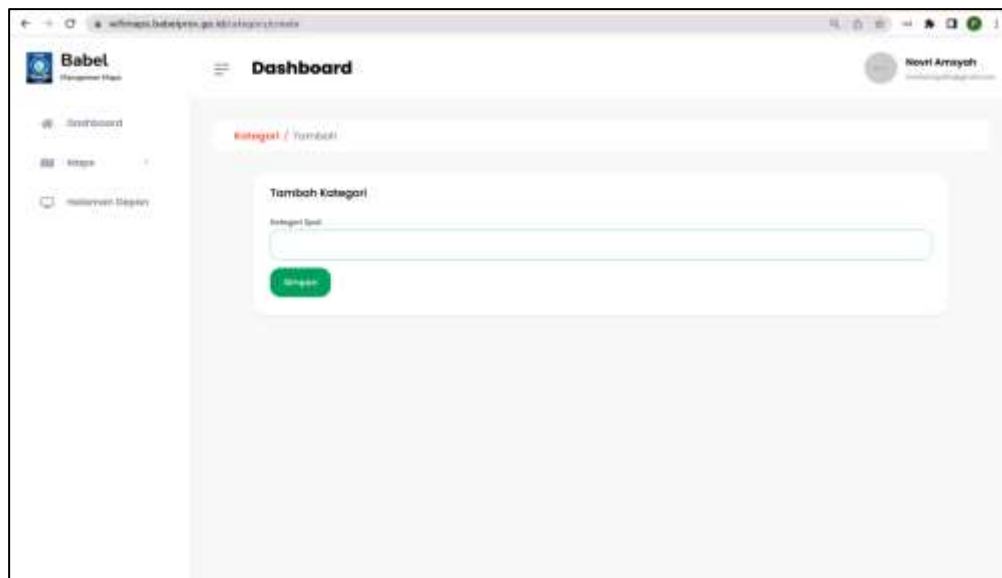

Gambar 6.b. Halaman tambah kategori dashboard admin

c. Halaman *Edit* kategori *spot*

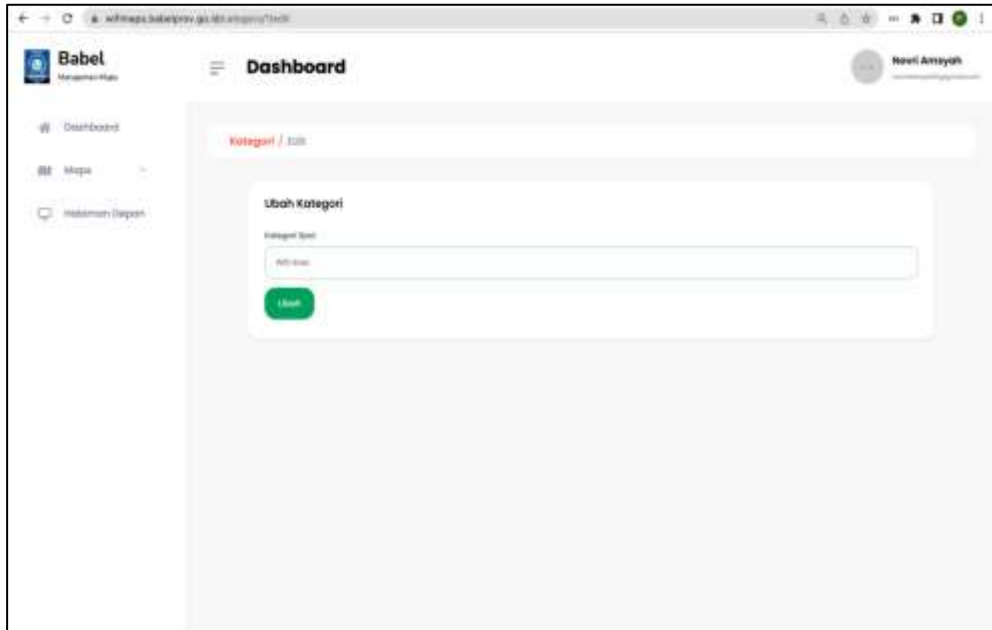

Gambar 6.c. Halaman *edit* kategori dashboard admin

7. Qrcode Wi-Fi

a. Halaman *list* qrcode *wi-fi* menampilkan qrcode yang sudah ditambahkan.

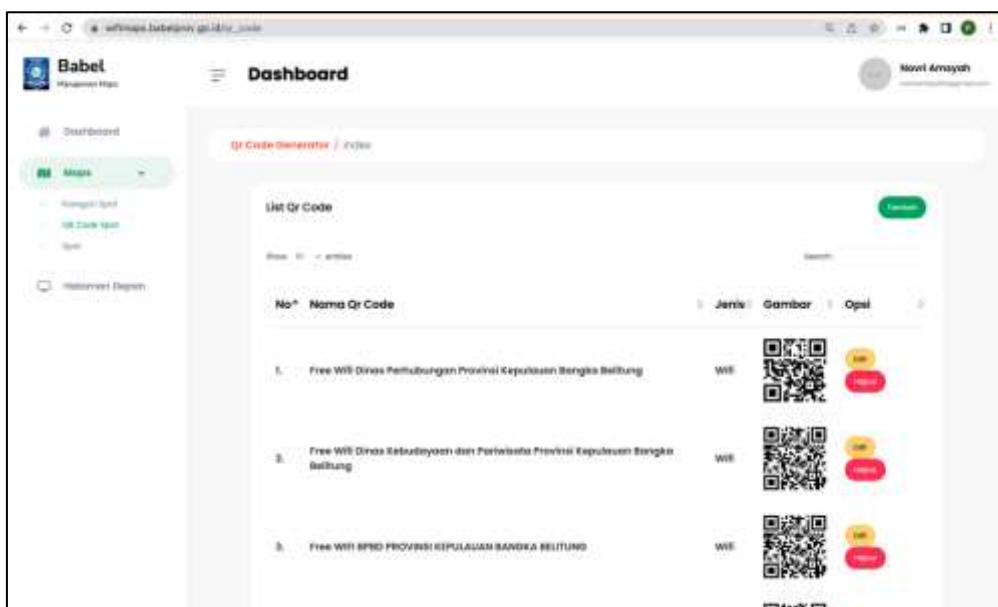

Gambar 7.a. Halaman *list* Qrcode Wifi dashboard admin

b. Halaman Tambah Qrcode Wi-fi

The screenshot shows the 'Dashboard' page for the 'Babel' system. The main content area is titled 'Qr Code Generator / Tambah'. It contains two side-by-side form panels. The left panel, 'Fitri Qr Code Generator', has a 'Nama Qr Code' field with the value 'wifi'. The right panel, 'Generate Qr Code Wifi', has fields for 'Nama Qr Code', 'Ekspon', 'SSID', and 'Password', each with a dropdown menu. A green 'Simpan' button is at the bottom right of the right panel.

Gambar 7.b. Halaman tambah Qrcode Wifi dashboard admin

c. Halaman Edit Qrcode Wi-fi

The screenshot shows the 'Dashboard' page for the 'Babel' system. The main content area is titled 'Qr Code Generator / Edit'. It contains a single form panel titled 'Ubah Qr Code Wifi'. The 'Nama Qr Code' field has the value 'Tipe Wifi Untuk Pemukiman Perumahan Perkotaan Bengkulu Bengkulu'. The 'Ekspon' field has the value 'wifi', the 'SSID' field has the value '202004', and the 'Password' field has the value '8460922'. A green 'Simpan' button is at the bottom left of the form panel.

Gambar 7.c. Halaman edit Qrcode Wifi dashboard admin

8. Kelola *Spot* / Titik Lokasi

a. Halaman *List spot* yang sudah ditambahkan

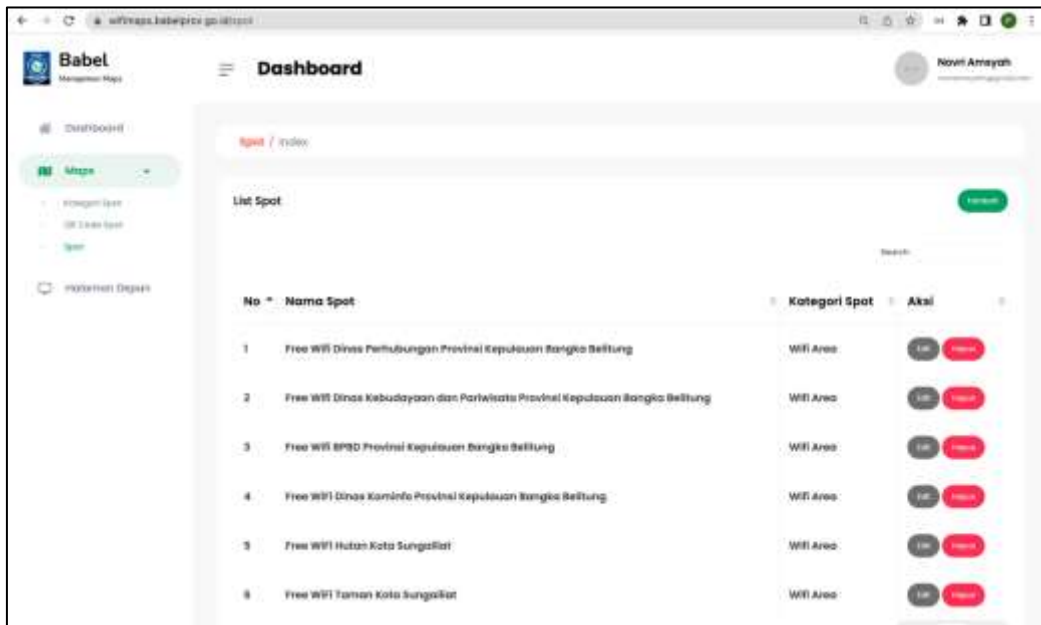

Gambar 8.a. Halaman *list spot* pada dashboard admin

b. Halaman Tambah *Spot*

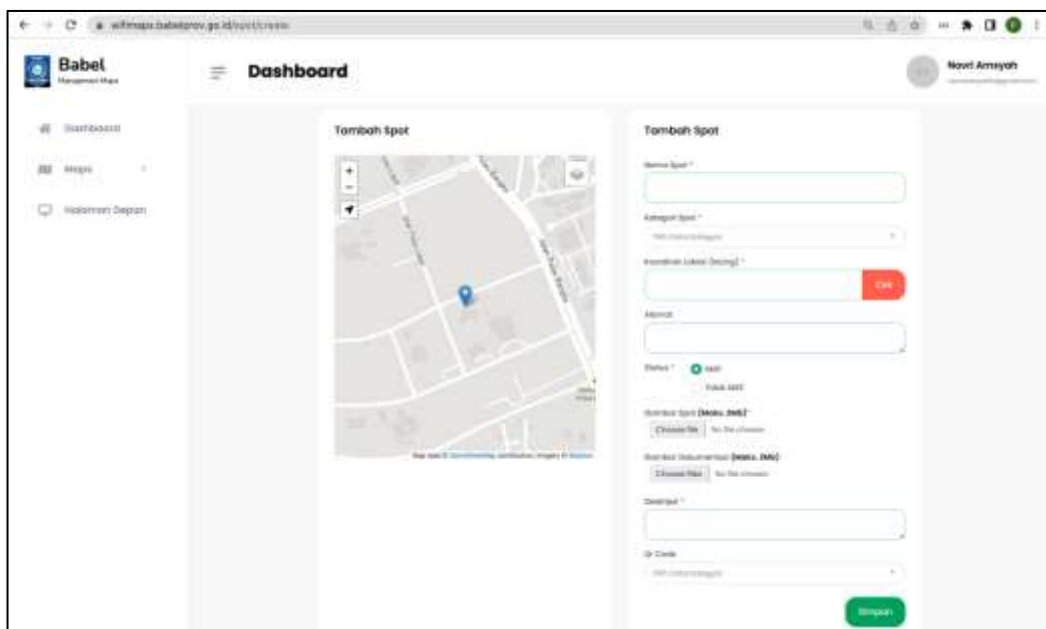

Gambar 8.b. Halaman tambah *spot* pada dashboard admin

c. Halaman *Edit Spot*

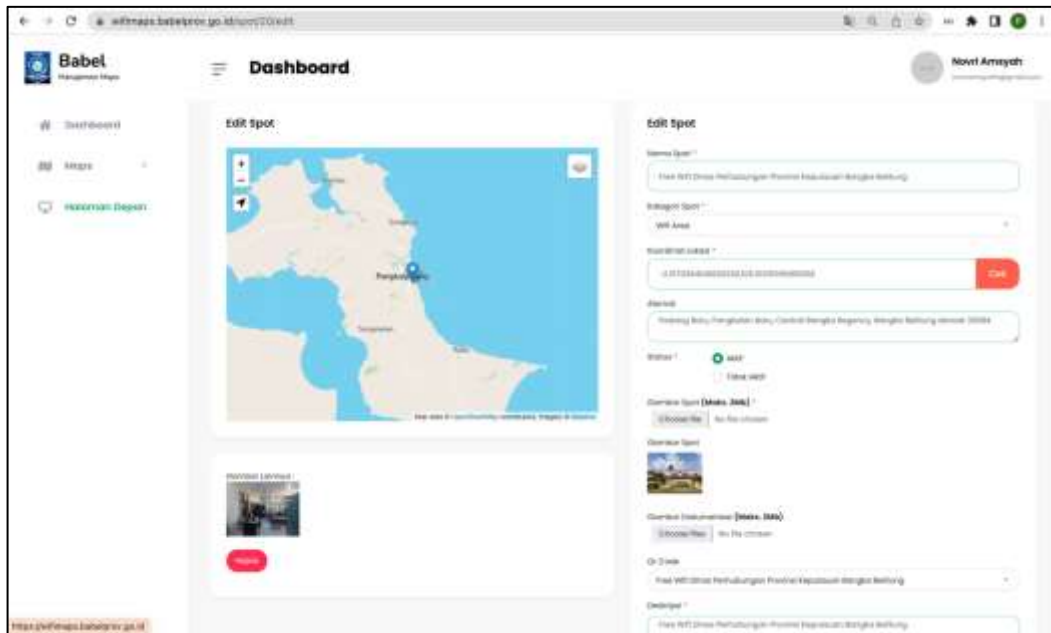

Gambar 8.b. Halaman *edit spot* pada dashboard admin